Y-Kette Edelstahl gold verschiebbar

Marke: Kettenpflicht
Artikelnummer: KC_ESK26
Verfügbarkeit: 2 - 3 Days

Preis: €29.00

Netto: €24.17

Short Description
Diese schlichte, sehr lange Y-Kette passt zu jedem Kleidungsstück. Das Verbindungsteil ist verschiebbar, somit ist diese elegante Halskette universell einsetzbar.

Länge: 110cm
Material: 316 L Edelstahl

Beschreibung
Diese schlichte, sehr lange Y-Kette passt zu jedem Kleidungsstück. Das Verbindungsteil ist verschiebbar, somit ist diese elegante Halskette universell einsetzbar.

Länge: 110cm
Material: 316 L Edelstahl

Unser Edelstahlschmuck ist aus sogenanntem 316L Stahl, somit garantiert rost- und nickelfrei, sowie für Allergiker geeignet. Edelstahl ist ein sehr pflegeleichtes Metall, sie werden von der Qualität und Langlebigkeit ihres Edelstahl Schmuckstückes begeistert sein.

Die Lieferung erfolgt in einem Samtbeutel.

Product Gallery

www.kettenpflicht.at

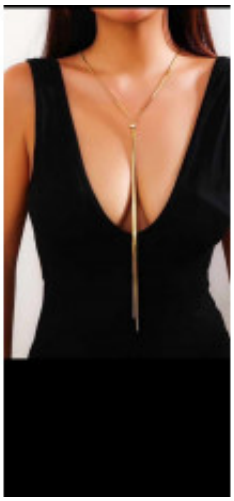

Kettenpflicht